



Ufficio Provinciale di Grosseto - Territorio
Servizi Catastali

Data: 02/11/2015 - Ora: 08.28.01 Fine
Visura n.: T5654 Pag: 1

Visura per immobile

Situazione degli atti informatizzati al 02/11/2015

Dati della richiesta	Comune di GROSSETO (Codice: E202)		
Catasto Fabbricati	Provincia di GROSSETO		
	Foglio: 88 Particella: 2797 Sub.: 17		

Unità immobiliare

N.	DATI IDENTIFICATIVI				DATI DI CLASSAMENTO			DATI DERIVANTI DA			
	Sezione Urbana	Foglio	Particella	Sub	Zona Cens.	Micro Zona	Categoria		Classe	Consistenza	Rendita
1		88	2797	17	1		C/1	3	73 m ²	Euro 1.960,47	VARIAZIONE NEL CLASSAMENTO del 05/11/2009 n. 11570.1/2009 in atti dal 05/11/2009 (protocollo n. GR0139547) VARIAZIONE DI CLASSAMENTO
Indirizzo VIA GIUSEPPE GIUSTI n. 45 piano: T;											
Annotazioni Classamento e rendita validati (D.M. 701/94)											

INTESTATO

N.	DATI ANAGRAFICI	CODICE FISCALE	DIRITTI E ONERI REALI
1			(1) Proprieta' per 1/1 in regime di separazione dei beni
DATI DERIVANTI DA			
ISTITUMENTO (ATTO PUBBLICO) del 02/07/2008 Nota presentata con Modello Unico n. 6532.1/2008 in atti dal 14/07/2008 Repertorio n.: 34952 Rogante: ABBATE ANTONIO			
Sede: GROSSETO Registrazione: Sede: COMPRAVENDITA			

Unità immobiliari n. 1

Tributi erariali: Euro 0,90

Visura telematica

**Agenzia del Territorio
CATASTO FABBRICATI
Ufficio Provinciale di
Grosseto**

Dichiarazione protocollo n. GR0261574 del 25/11/2008

Planimetria di u.i.u. in Comune di Grosseto

Via Giuseppe Giusti

civ. 45

Identificativi Catastali:

Sezione:
Foglio: 88
Particella: 2797
Subalterno: 17

Compilata da:
Corsetti Gianpietro

Iscritto all'albo:
Architetti

Prov. Grosseto

N. 89

Scheda n. 1

Scala 1:200

VIA GIUSEPPE GIUSTI n. 45 piano: T;

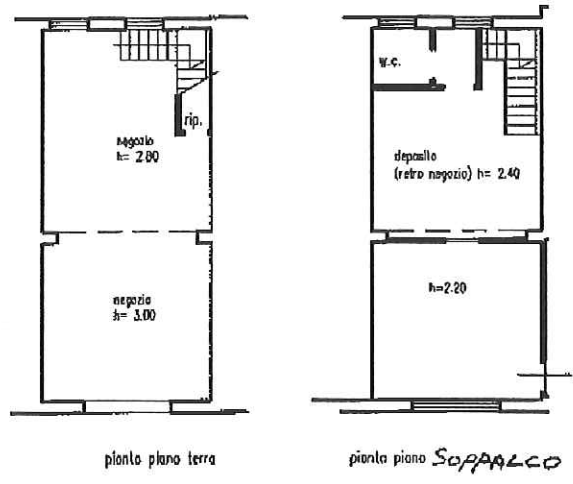

piano piano terra

piano piano SOPRALCO



10 metri

ultima planimetria in atti

ata: 02/11/2015 - n. T6855 - Richiedente:

totale schede: 1 - Formato di acquisizione: A4(210x297) - Formato stampa richiesto: A4(210x297)